

# Configurer ma messagerie Menara

## Etape 1 :

Un serveur DNS peut être à la fois un serveur primaire pour des zones, et secondaire pour des autres.

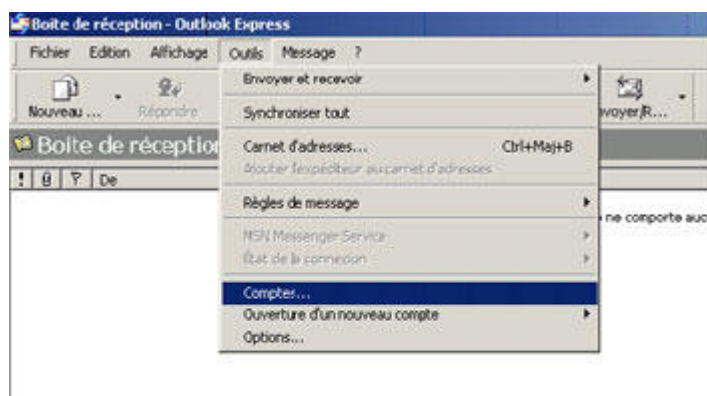

Sur le menu d'Outlook Express allez sur 'Outils'-->Comptes

## Etape 2 :

La déclaration d'une zone DNS (nom de domaine) primaire sur un serveur Linux nécessite en général la configuration de deux fichiers, à savoir :

- named.conf
- Fichier de zone.

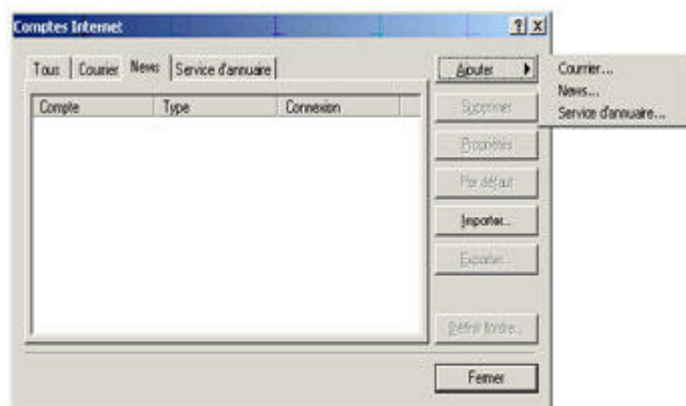

Allez sur Ajouter --> Courrier

### Etape 3

Le serveur secondaire est un serveur DNS qui va enregistrer la configuration des domaines du primaire. Il sert à assurer une redondance en cas de panne de primaire. La configuration se fait uniquement au niveau du fichier de configuration named.conf.

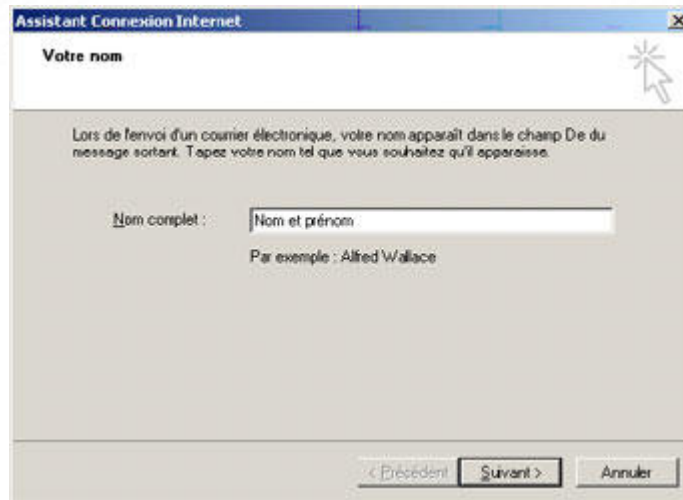

Tapez votre Nom complet tel que vous souhaitez qu'il apparaisse.

### Etape 4 :

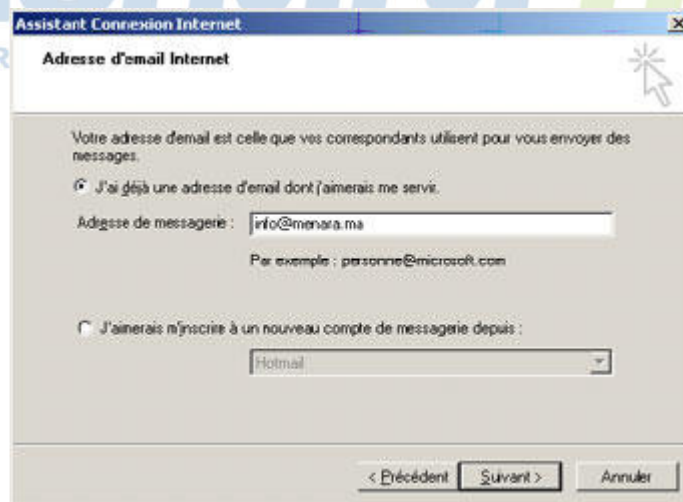

Indiquez votre adresse de messagerie. Ex : info@menara.ma ou info@votredomaine.ma si vous disposez d'une adresse personnalisé avec un nom de domaine.

## Etape 5 :

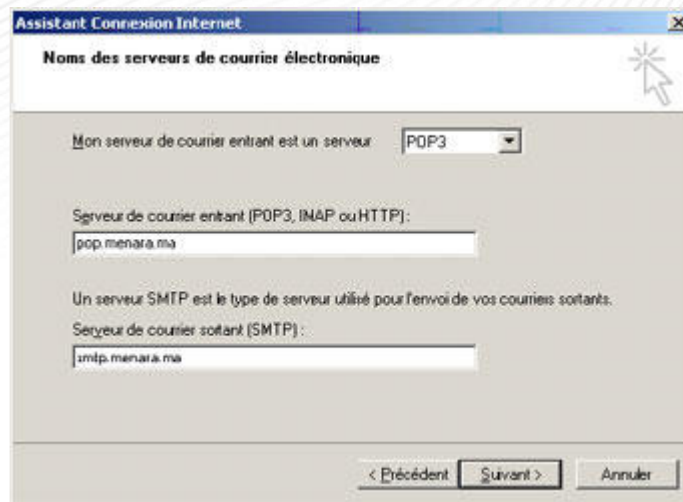

- 'Mon serveur de courrier entrant est un serveur' dropdown menu set to 'POP3'.
- 'Serveur de courrier entrant (POP3, IMAP ou HTTP):' text box containing 'pop.menara.ma'.
- 'Un serveur SMTP est le type de serveur utilisé pour l'envoi de vos courriers sortants.' text.
- 'Serveur de courrier sortant (SMTP):' text box containing 'smtp.menara.ma'.
- Navigation buttons: '< Précédent', 'Suivant >', and 'Annuler'.

Mettez en serveur de courrier entrant : pop.menara.ma

En serveur de courrier sortant : smtp.menara.ma

## Etape 6 :

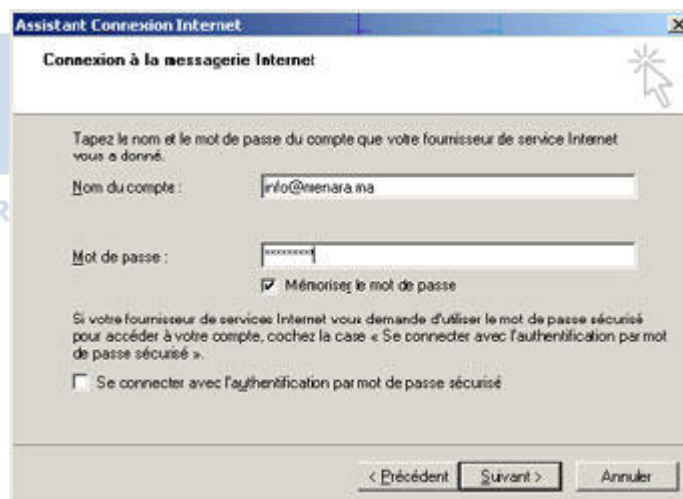

- Text: 'Tapez le nom et le mot de passe du compte que votre fournisseur de service Internet vous a donné.'
- 'Nom du compte:' text box containing 'info@menara.ma'.
- 'Mot de passe:' text box with masked characters.
- 'Mémoriser le mot de passe'.
- Text: 'Si votre fournisseur de services Internet vous demande d'utiliser le mot de passe sécurisé pour accéder à votre compte, cochez la case « Se connecter avec l'authentification par mot de passe sécurisé ».'
- 'Se connecter avec l'authentification par mot de passe sécurisé'.
- Navigation buttons: '< Précédent', 'Suivant >', and 'Annuler'.

Dans le nom du compte, tapez votre adresse de messagerie supplémentaire. Ex : info@menara.ma ou info@votredomaine.ma si vous disposez d'une adresse personnalisé avec un nom de domaine

Indiquez également votre mot de passe. Cochez 'Mémoriser le mot de passe' si vous ne voulez pas l'introduire à chaque fois que vous vous connectez à votre messagerie.

## Etape 7

Le serveur secondaire est un serveur DNS qui va enregistrer la configuration des domaines du primaire. Il sert à assurer une redondance en cas de panne de primaire. La configuration se fait uniquement au niveau du fichier de configuration named.conf.

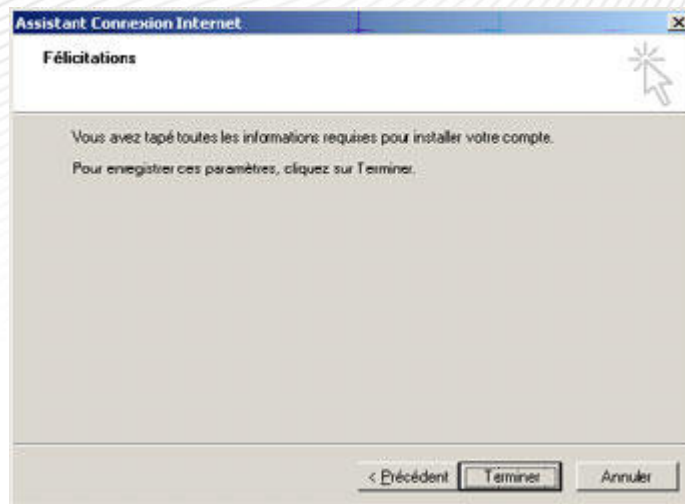

Cliquez sur Terminer.

La configuration de votre compte est terminée. Vous devriez maintenant pouvoir envoyer et recevoir vos messages.

**Menara.ma**  
INTERNET PAR MAROC TELECOM

Assistance  
Menara

Version 1.0 - Mai 2008  
[www.menara.ma](http://www.menara.ma)

